

# Archivdatei der Schweizer Schach Senioren von der Webseite herunterladen und mit Fritz & Co. oder ChessBase öffnen

Eine Kurzanleitung  
von  
Karl Eggmann

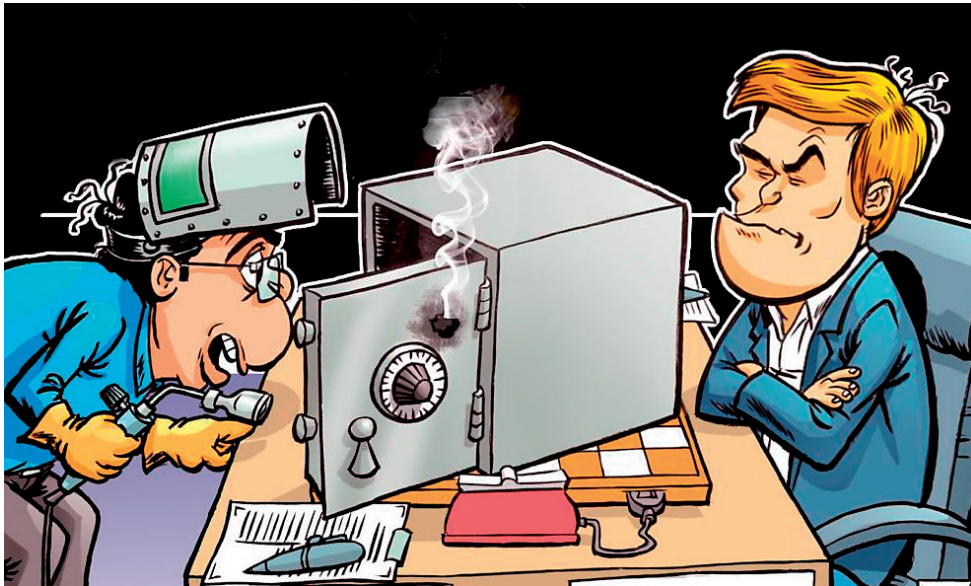

## Vorbemerkungen

Lieber Schachfreund

Für die Mitglieder der Schweizer Schach Senioren steht auf der Website eine Datenbank mit mehr als 16 000 Partien zur Verfügung – eine ideale Informationsquelle, um sich mit der Spielweise der im Laufe eines Turniers zugeteilten Gegner vertraut zu machen. Allerdings bekunden einige Spielerinnen und Spieler Mühe, dieses Hilfsmittel zu nutzen. Ihnen soll diese kleine Anleitung helfen. Im Wesentlichen sind es drei Punkte, welche oft Schwierigkeiten bereiten und überwunden werden müssen:

- Die Datenbank ist mit einem Passwort geschützt, welches nur den Mitgliedern bekannt gegeben wird. Um es zu erfahren, musst du eine entsprechende Anfrage per E-Mail an [eggmeke@active.ch](mailto:eggmeke@active.ch) oder [marcel\\_luethi@hotmail.com](mailto:marcel_luethi@hotmail.com) richten.
- Für das Öffnen der Datenbank und das Nachspielen der Partien ist ein Schachprogramm wie Fritz, Rybka, Houdini, Komodo, Hiarc oder das Datenbankprogramm ChessBase erforderlich. Zu diesem Zweck muss die Datei von der Website [www.schach.ch/sss](http://www.schach.ch/sss) heruntergeladen und auf der Festplatte gespeichert werden.
- Der Computer weiss in der Regel nicht, welchem Programm er die Datei zuordnen soll, weshalb ein Doppelklick auf die heruntergeladene Datei nicht weiterhilft. Darum muss vorerst das Schachprogramm gestartet und die Datenbank damit ausgewählt werden.

Am Anfang mögen die vielen Einzelschritte dieser Anleitung vielleicht etwas verwirrend wirken. Im Grunde genommen ist es aber ganz einfach. Wenn du es einmal verstanden hast, dauert der ganze Vorgang weniger als eine Minute. Versprochen!

## Datenbank der Schweizer Schach Senioren laden

1. Starte die Seite [www.schach.ch/sss](http://www.schach.ch/sss) mit deinem Web-Browser.

2. Klicke links auf **Archiv**. **A**

3. Klicke oben auf **Partien**. **B**

4. Gib das verlangte Passwort ein. **C**

5. Klicke auf **OK**. **D**

Die Partiidatenbank ist mit einem Passwort geschützt, welches nur Mitgliedern der Schweizer Schach Senioren bekannt gegeben wird. Du erfährst es mit einem E-Mail an [eggmveka@active.ch](mailto:eggmveka@active.ch) oder [marcel\\_luethi@hotmail.com](mailto:marcel_luethi@hotmail.com)

Schweizer Schach Senioren  
www.schach.ch/sss/

Home  
Infos  
Archiv **A**  
Links  
Gästebuch  
Kontakt

**Schweizer Schach Senioren**  
VEREIN GEGRÜNDET 1968

**Aktuell**

- Anleitung zum Erfassen und Verschicken von Partien  
aktualisiert am 10.7.15
- Neuer Link: Daniels Homepage mit hervorragenden Partieanalysen  
aktualisiert am 2.7.15
- Bulletin 387 Adelboden (PDF zum Herunterladen, 3.3 MB)  
aktualisiert am 30.6.15
- Schachpartien von Adelboden  
aktualisiert am 26.6.15

Schweizer Schach Senioren  
www.schach.ch/sss/

Home  
Infos  
Archiv  
Links  
Gästebuch  
Kontakt

**Schweizer Schach Senioren**  
VEREIN GEGRÜNDET 1968

ARCHIV: Turniere **Partien** B Dokumente

**Partiidatenbank**

Dass Passwort wurde geändert. Halte es bitte vor Nichtmitgliedern geheim!  
Gib bitte das Passwort ein und klicke Ok.  
Bitte Gross- und Kleinschreibung beachten!

(Das Passwort erfährst Du, wenn Du Mitglied bist und ein Mail schickst an:  
[eggmveka@active.ch](mailto:eggmveka@active.ch) oder [marcel\\_luethi@hotmail.com](mailto:marcel_luethi@hotmail.com))

**C**   
**D** Ok

6. Klicke mit der rechten Maustaste auf alle verfügbaren Partien zum Herunterladen. **A**

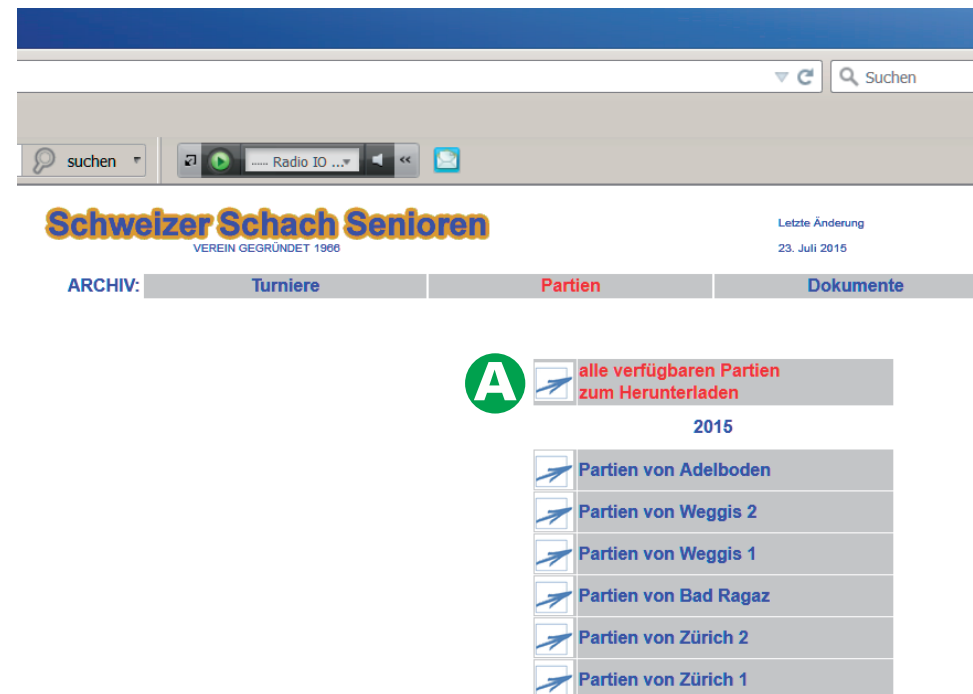

7. Wähle Ziel speichern unter ... **B**



8. Wähle den gewünschten Ordner zum Speichern.  
Empfehlung: **Eigene Dokumente / ChessBase / Database.** **A**

Der Microsoft Internet-Explorer hat die Unart, heruntergeladene CBV-Dateien mit der Endung .htm zu speichern. Damit FRITZ sie erkennt, muss die Datei-Erweiterung in **.cbv** geändert werden.

9. Kontrolliere die Datei-Endung. **B**  
Ändere sie nötigenfalls in **.cbv** **C**

10. Klicke auf **Speichern.** **D**

11. Schliesse den Internet-Browser.

12. Starte **Fritz.**

Merke Dir den Ordner, in dem Du die Datei gespeichert hast, damit Du sie später mit Fritz öffnen kannst.

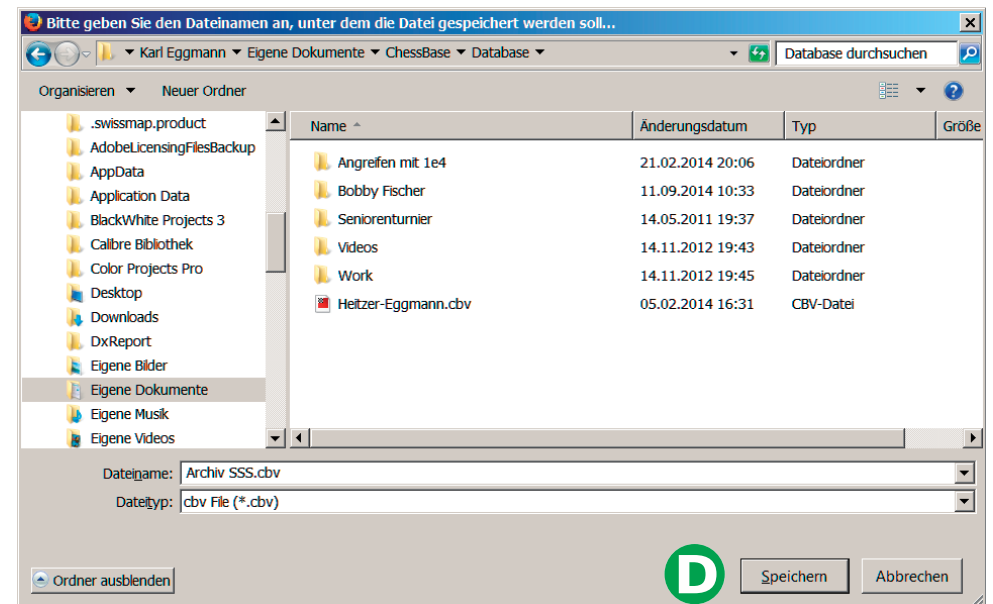
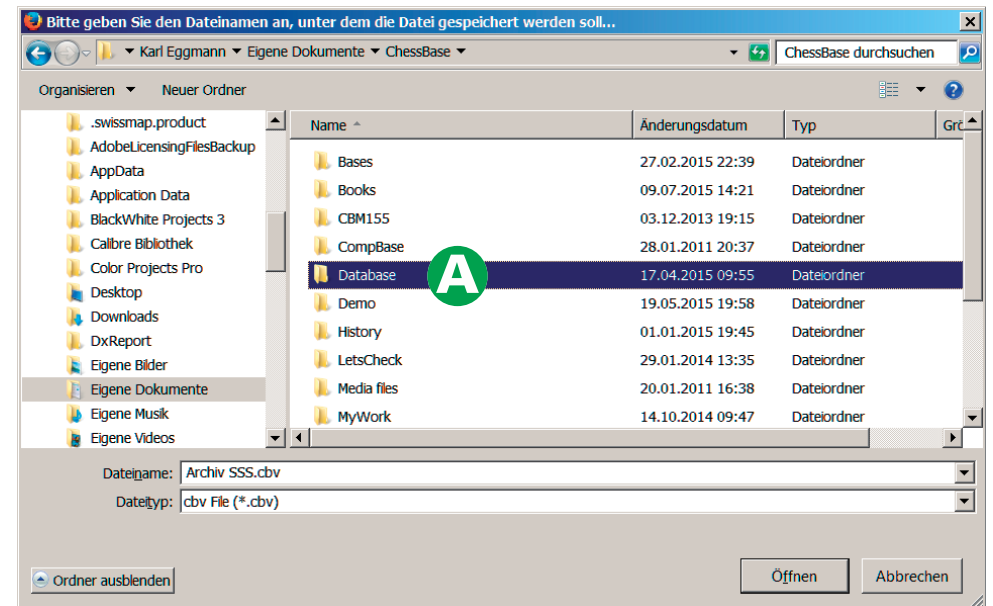

13. Wähle **Datenbank**. **A**

Das Datenbankfenster von Fritz öffnet sich.

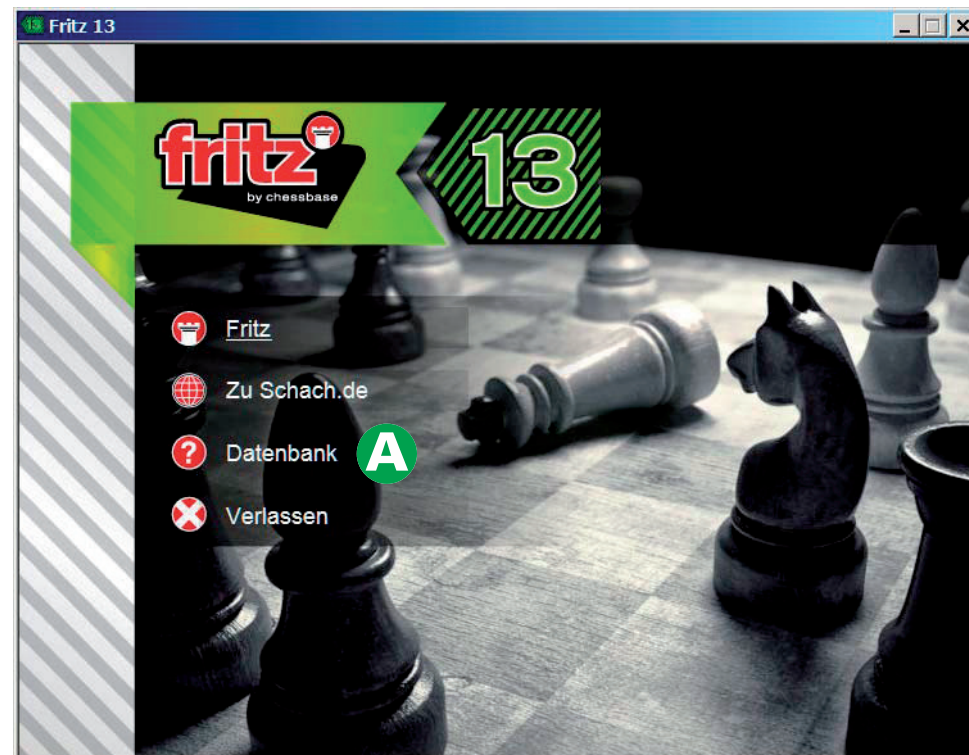

14. Klicke im Menü **Datei** auf **Öffnen**. **B**

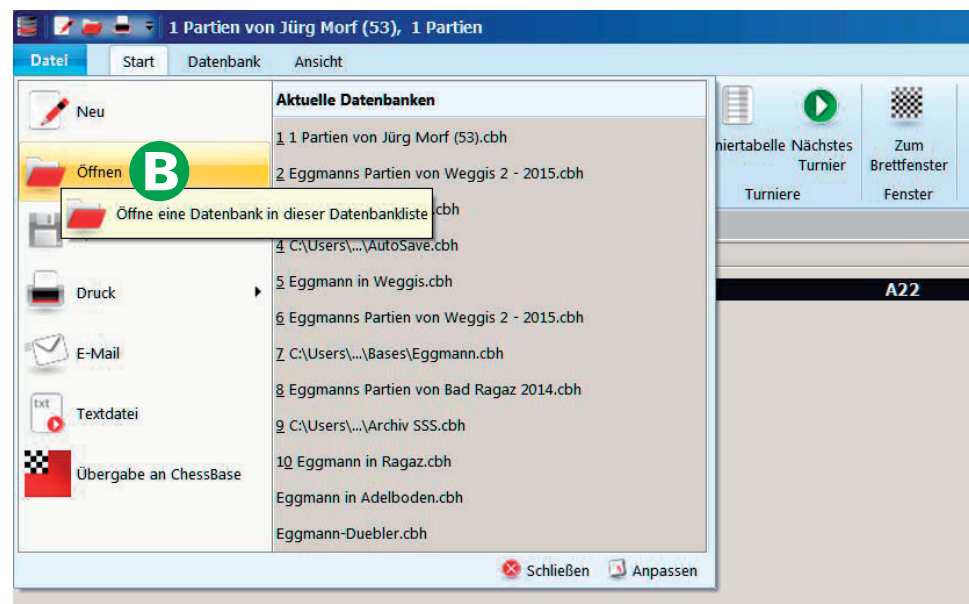

15. Das Fenster **Datenbank auswählen** öffnet sich. Kontrolliere, ob unten im Feld Dateityp **Datenbanken (\*.CBH, \*.CBV, \*.CBZ)** steht. **A**

Ändere das nötigenfalls mit einem Klick auf den kleinen Abwärtspfeil neben dem entsprechenden Feld. **B**

16. Markiere im Ordner, welchen du unter Punkt 8 gewählt hast (z.B. ChessBase / Database) auf die Datei **Archiv SSS.cbv**, **C** klicke danach auf **Öffnen**. **D**

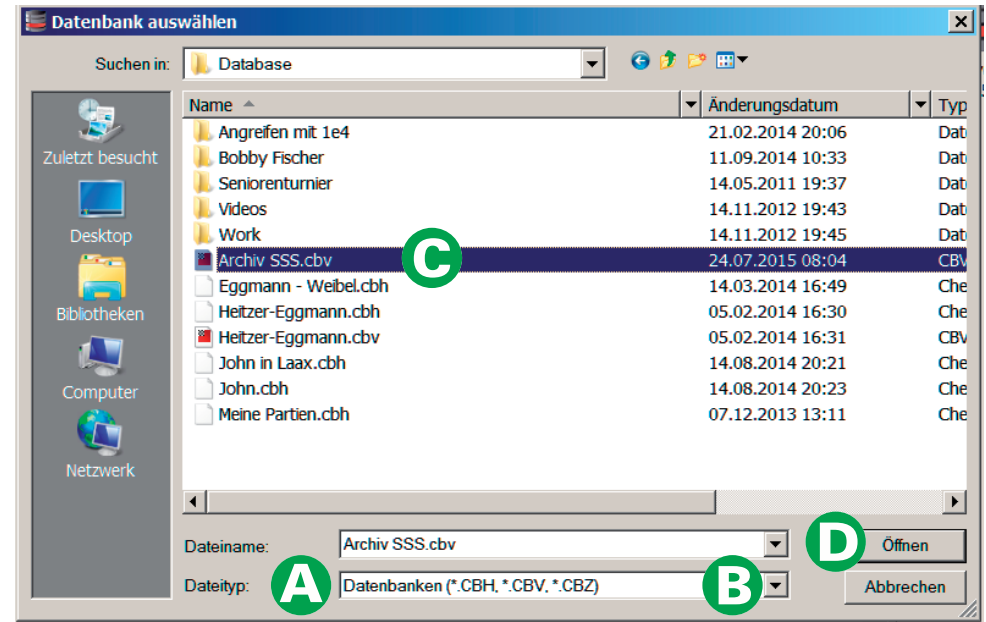

Die Datenbank **Archiv SSS** wird geöffnet und steht nun für deine Recherche zur Verfügung.

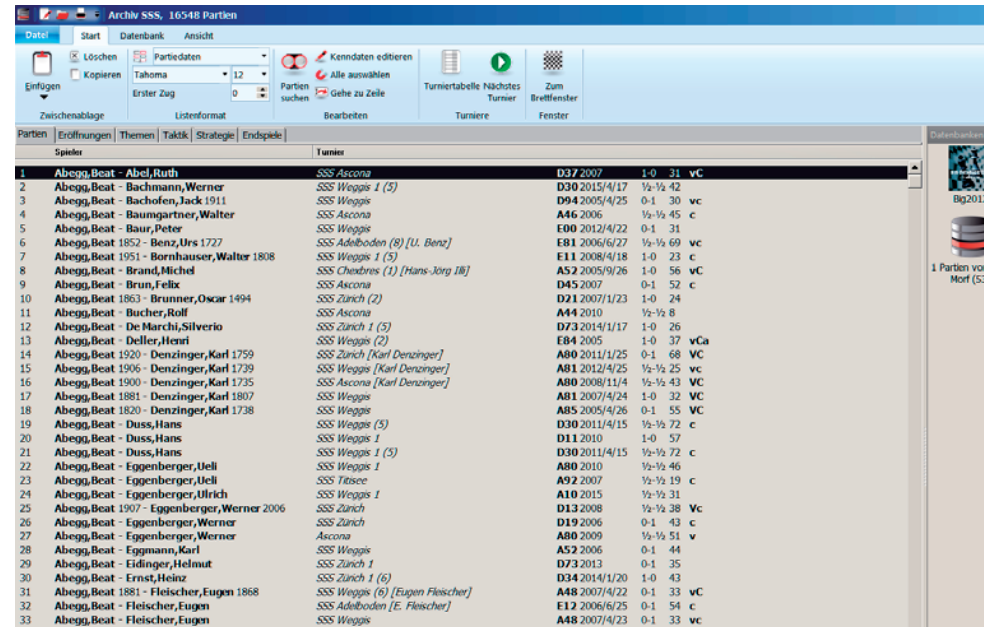

17. Beim wiederholten Öffnen der Datenbank musst du die Datei **Archiv SSS.cbh** wählen, da Fritz die Datei Archiv.cbv gelöscht hat. **A**

Die Datenbank der Schweizer Schach Senioren wird nach jedem Turnier nachgeführt. Es empfiehlt sich deshalb, die Datei Archiv SSS.cbv regelmässig herunterzuladen, um sicher zu sein, stets über die aktuellste Version zu verfügen.

